



Organizadores



Partners
In Health

AMERICAS **TB** COALITION

“Promover e implementar el ENGAGE TB a través de la Sociedad Civil para reducir las barreras de acceso a los servicios de TB para poblaciones claves en 8 países de la región de LAC”

PROYECTO MULTIPAÍS: OBSERVA TB

Receptor principal

Partners In Health en alianza con Americas TB Coalition

Principal Objetivo

Empoderar a la sociedad civil de América Latina y el Caribe (ALC) para ayudar en la respuesta integral contra la tuberculosis, con un enfoque en los derechos humanos, la igualdad de género y con un enfoque en las poblaciones clave.

Países

Bolivia, Perú, Colombia, México, Guatemala, El Salvador, Haití, República Dominicana, Panamá, Honduras y Paraguay.



Consolidación del
enfoque ENGAGE TB
en la Región de
América Latina y el
Caribe



Implementación y
consolidación de
Observatorios Sociales
de Tuberculosis



ENFOQUE ENGAGE TB

Una de las principales recomendaciones de OMS, es la integración de las actividades comunitarias de lucha contra la tuberculosis en el trabajo de las organizaciones no gubernamentales y otras organizaciones de la sociedad civil.

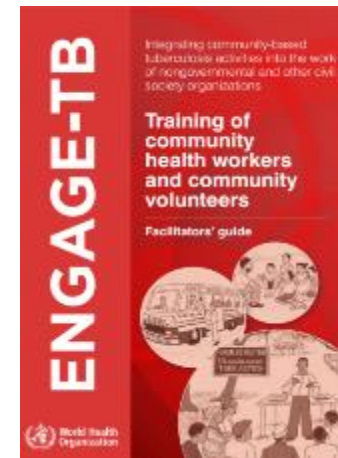

PROPÓSITO DEL ENFOQUE ENGAGE TB

- Enfatiza el valor de la colaboración y las alianzas entre la sociedad civil y los Programas nacionales de control de la tuberculosis.
- Indicadores recolectados a través del Sistema de M&E del PNT.

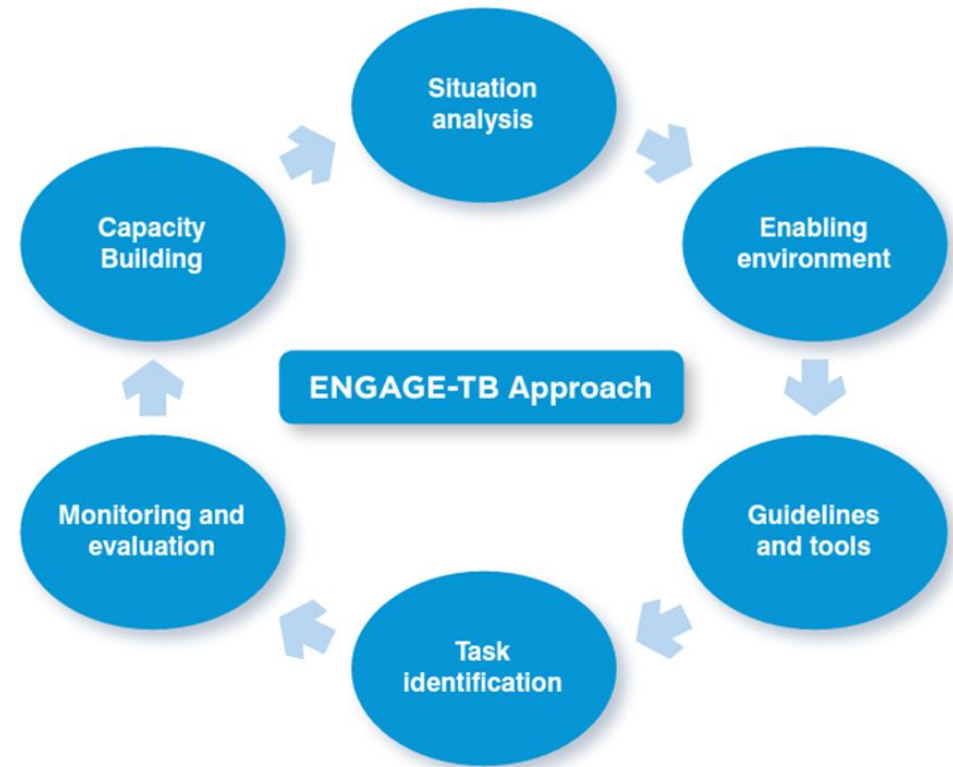

ENGAGE-TB propone seis componentes para facilitar la integración de la Sociedad Civil en las actividades comunitarias contra tuberculosis



OBSERVATORIO SOCIAL DE TB

- Busca empoderamiento de la Sociedad Civil.
- Constituye el **espacio** donde se recoge la **opinión** de los actores directamente involucrados con la situación de la tuberculosis.
- Espacio para la investigación social participativa, planificación, asistencia técnica y propuesta de políticas públicas.



OBSERVATORIOS SOCIALES DE TB



OBSERVATORIO SOCIAL DE TB

N° OSC por OSTB

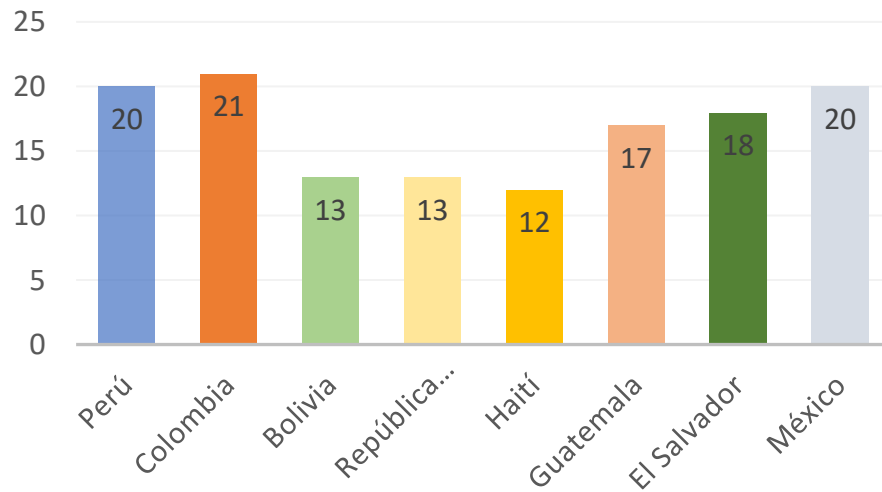

ESTRUCTURA DEL OBSERVATORIO SOCIAL DE TB

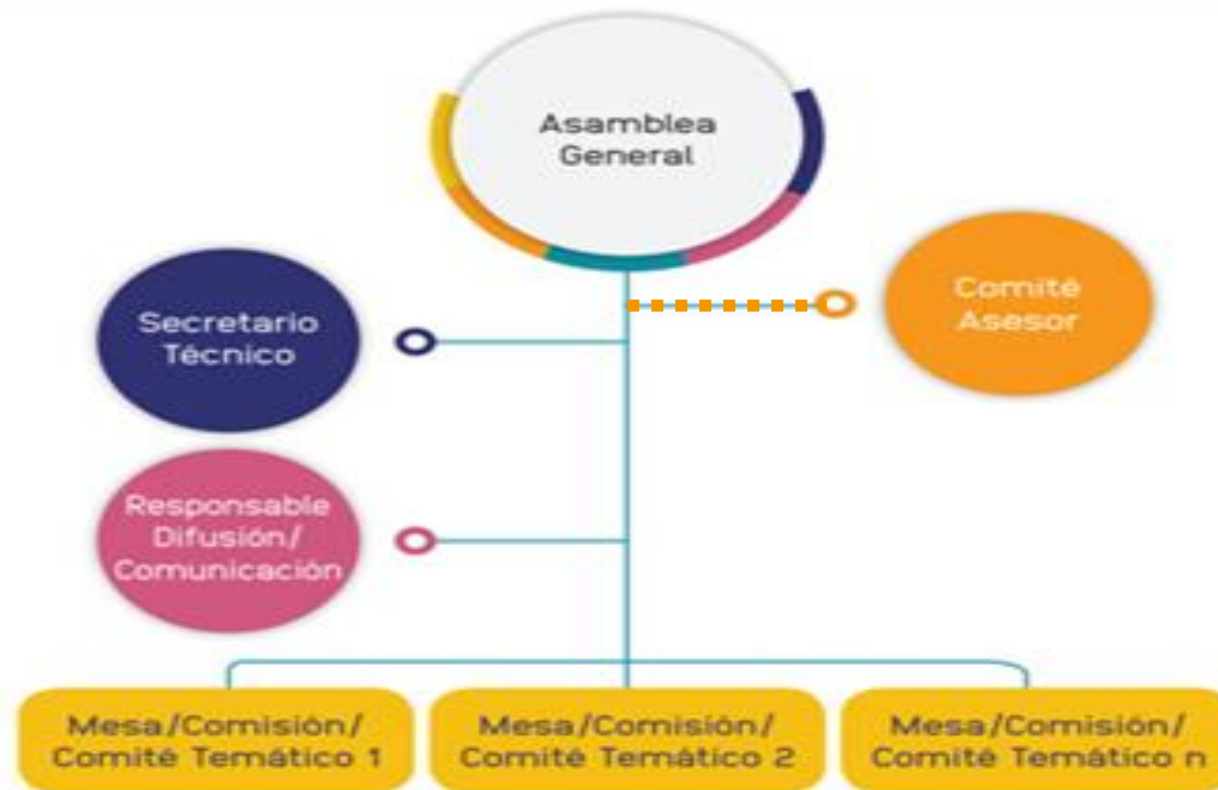

IMPLEMENTACIÓN Y CONSOLIDACIÓN DEL OBSERVATORIO SOCIAL DE TB

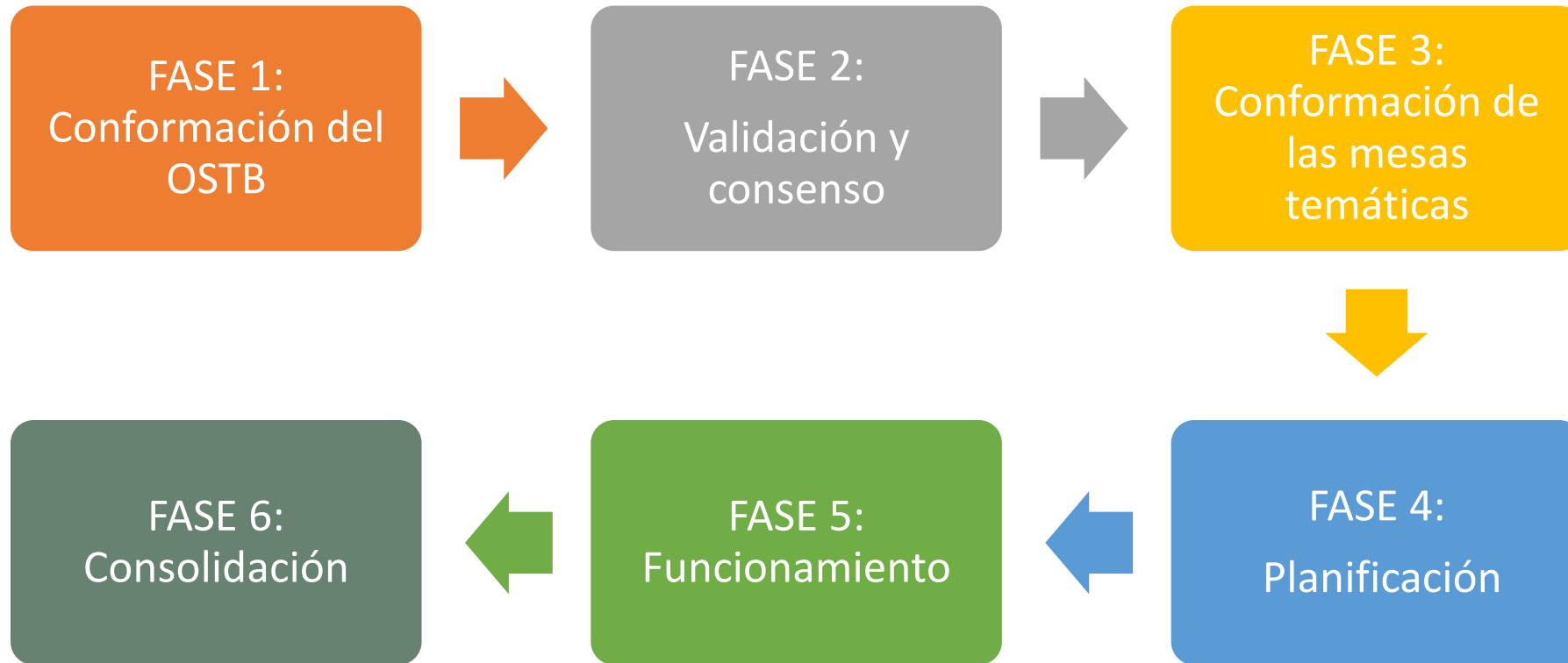

FASE 1: CONFORMACIÓN DEL OSTB

BSERVATB

BSERVATB

BSERVATB

CUARTO: La estructura del Observatorio Social de Tuberculosis estará conformado por:

- a) **La Asamblea General:** que es el máximo órgano de dirección y estará conformada por los representantes de cada una de las organizaciones que son miembros del Observatorio Social.
- b) **El Comité Asesor:** que es órgano externo al observatorio, y estará conformado por organismos multilaterales, especialistas en el abordaje clínico y social de la TB, especialistas en temas de gestión y ética para organizaciones y líderes comunitarios reconocidos.
- c) **El Secretario Técnico:** quien es responsable de coordinar aspectos técnicos, comunicacionales, protocolarios, logísticos y administrativos en el proceso de implementación y para la ejecución de reuniones, talleres, seminarios u otros encuentros.
- d) **El Responsable de Comunicaciones:** quien está a cargo de la actualización y alimentación de la plataforma virtual, es responsable de publicar los productos de las diferentes mesas o comisiones o comité, genera estrategias de medios y redes y difunde las actividades del observatorio.
- e) **Las Mesas de Trabajo:** que estará conformado por representantes o técnicos de los miembros del observatorio. Es un espacio de trabajo que responderán a las temáticas que el observatorio decida trabajar a partir de la priorización de sus necesidades. Cada mesa/comisión/comité elegirá un responsable.

QUINTO: El OSTB - Perú se presenta como una instancia en proceso de consolidación, por lo que sus lineamientos y plan de acción deberán ser aprobados mediante asamblea general durante el periodo de implementación.

En acuerdo con el presente documento firman:

Nombre: _____ Firma: _____

Página 3 de 3



FASE 2: VALIDACIÓN Y CONSENSO



Lineamientos del OSTB

DECLARACION DE LOS DERECHOS
DE LAS PERSONAS AFECTADAS POR TUBERCULOSIS



Temas priorizados

- Vigilancia Social en TB
- Derechos Humanos y TB
- TB y poblaciones vulnerables
- Políticas públicas enfocadas en TB
- Coinfección TB-VIH-COVID 19
- Protección Social



FASE 3: CONFORMACIÓN DE MESAS TEMÁTICAS

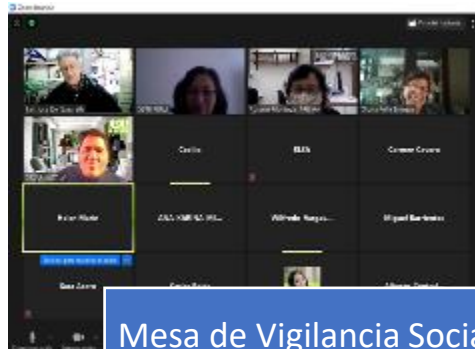

Mesa de Vigilancia Social

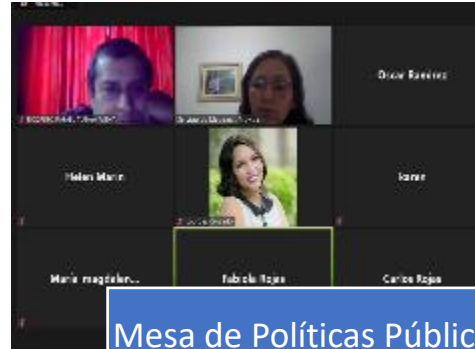

Mesa de Políticas Públicas

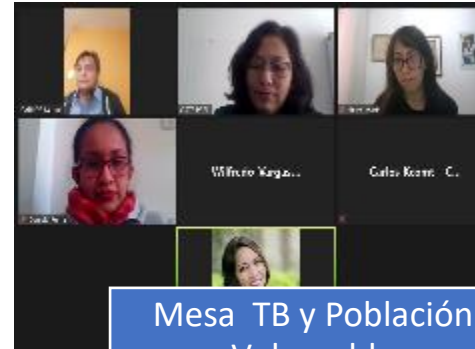

Mesa TB y Población Vulnerable



Mesa de Derechos Humanos



FASE 4: PLANIFICACIÓN

- Plan general del OSTB 2020, 2021 y 2022
- Planes de mesas temáticas
- Plan de incidencia política
- Otros planes



FASE 5: EJECUCION

- Reuniones de asamblea
- Reuniones de mesas de trabajo
- Reuniones de coordinación e incidencia con actores clave como el PNT, MCP, Frente Parlamentario, OPS, entre otros.
- Webinars
- Material educativo.
- Atención de denuncias relacionado a la violación de derechos humanos de personas afectadas por TB.
- Sensibilización e incorporación de nuevas OSC al Observatorio
- Seguimiento a mesas de trabajo
- Pronunciamientos
- Difusión en las redes sociales o páginas.
- Visitas comunitarias.



EXPERIENCIAS EXITOSAS DE LA SOCIEDAD CIVIL



1. **Paraguay:** búsqueda activa de TB en población indígena.
2. **Perú:** acompañamiento de pares en TB.
3. **Colombia:** comedores comunitarios para personas afectadas por la tuberculosis.

 BSERVATB

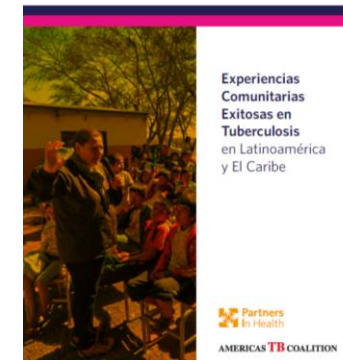

PÁGINA WEB PROYECTO OBSERVA TB



¿Qué es el Proyecto OBSERVA TB?

Es un proyecto que busca el fortalecimiento de la sociedad civil en América Latina y el Caribe, para ayudar en la respuesta contra la TB, sus actividades tienen un enfoque de derechos humanos y prioriza a las poblaciones más vulnerables. El Proyecto OBSERVA TB considera el enfoque ENGAGE-TB, como recomendación de la Organización Mundial de la Salud (OMS), a fin de promover la integración de acciones de la sociedad civil en la respuesta nacional de lucha contra la TB.

Objetivos:

- Consolidar el enfoque ENGAGE TB en LAC para la integración de actividades comunitarias en la lucha contra la TB en el trabajo de las organizaciones de la sociedad civil (OSC).



1 notificación nú

www.observatb.org



PLATAFORMA DE FORTALECIMIENTO DE CAPACIDADES

The screenshot shows the BSERVATB platform interface. At the top left is the logo for BSERVATB, which includes a magnifying glass over a pair of lungs, with the text 'BSERVATB' and '— América Latina y el Caribe' below it. To the right of the logo is the text 'Plataforma de fortalecimiento de capacidades para sociedad civil'. Below this is a dark navigation bar with links for 'Sobre nosotros', 'Repositorio', 'Guía de usuario', and 'Mis cursos (1)'. A search icon is also present. The main banner features two cartoon characters and a sign that says 'CENTRO DE SALUD' with a red cross icon. Below the banner, the text 'Curso 1: Generalidades de TB' is displayed. A breadcrumb trail reads: 'Página Principal > Mis cursos > Plataforma de fortalecimiento de Capacidades para... > Programa de fortalecimiento de ODS y líderes comunit... > Generalidades de TB'. A row of utility buttons includes 'Área personal', 'Estado del sitio', 'Calendario', and 'Todos los cursos'. On the left, there are buttons for 'SIGUIENDO LA LEYENDA' and 'NORMAS DE METODOLOGIA'. In the center, there is a 'Panel de control del curso' with a settings icon and a 'Su progreso' indicator. Below this, it says 'Inicia el curso contándonos sobre ti. Ingresa aquí'. On the right, a 'Navegación' sidebar lists 'Página Principal', 'Área personal', and 'Mis cursos'.

www.observatbcurso.org



TEMAS CLAVE – OBSERVA TB

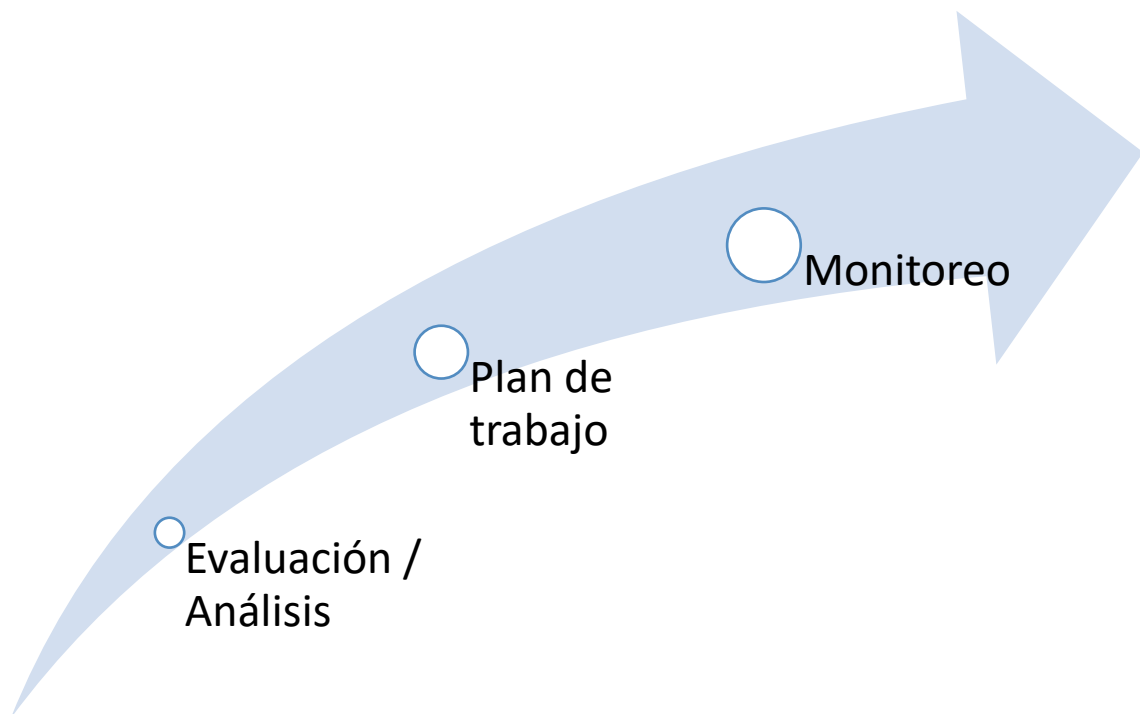

ASISTENCIAS TÉCNICAS REGIONALES

Desarrolladas:

1. Identificación de oportunidades de financiamiento e identificación de Organizaciones de la Sociedad Civil que trabajan en temas relacionados a TB.
2. Mapeo de Programas de Protección Social que benefician a las personas afectadas por TB y evaluación de sus brechas de acceso.
3. Análisis del contexto migratorio para el acceso de las personas afectadas por TB y la elaboración de manual para la articulación de atención de los migrantes afectado por TB con el Programa Nacional de TB y para el apoyo del Observatorio Social de TB.
4. Evaluación del estigma relacionado a Tuberculosis

En proceso:

1. Evaluación de poblaciones clave, impacto de género y contexto legal en TB
2. Sistematización de la implementación del enfoque ENGAGE TB
3. Sistematización de la conformación de los OSTB



Indicadores del Proyecto OBSERVA TB



INDICADOR 01: Número de casos (todas las formas de tuberculosis) derivados por voluntarios de la comunidad u organizaciones de la sociedad civil, a un establecimiento sanitario para el diagnóstico.



INDICADOR 02: Número de personas afectadas por TB que durante el tratamiento recibieron apoyo por voluntarios comunitarios u organizaciones de sociedad civil.



C19RM – Mitigación del Impacto de COVID19 en TB.

- Búsqueda activa de casos de TB en Colombia
 - Cali y Bucaramanga
 - Actividad de búsqueda activa de casos TB, usando un algoritmo que considera rayos X móviles y la lectura de placas mediante inteligencia artificial.
 - En cada región se harán campañas por 06 meses, a razón de 12 campañas por mes, y buscando tamizar a 50 personas por campaña.
 - Dos mochilas de rayos X digital de menor intensidad.
 - Pasantía dirigida a los implementadores del proyecto.
 - Taller nacional para presentar los resultados y el modelo de implementación.



DESAFÍOS PARA LA CONTINUIDAD DEL TRABAJO DE LOS OSTB

- Implementación del enfoque ENGAGE TB.
- Sostenibilidad de los OSTB.
- Sistema de información para la recolección de datos para los indicadores ENGAGE TB.
- Financiamiento para la continuidad de las actividades comunitarias.



EXTENSIÓN DE EJECUCIÓN DEL PROYECTO

- 3 meses (a setiembre del 2022)
- No se está solicitando presupuesto adicional
- Medir adecuadamente los resultados a las actividades programadas durante los últimos meses
- Talleres para la planificación de actividades desde el OSTB en estigma, género, contexto legal y poblaciones vulnerables
- Medir los resultados de los compromisos que se han asumido desde los talleres de migrantes y protección social y los temas de incidencia en la cual están involucrados los observatorios
- C19RM



Gracias!

