



Mecanismo de Coordinación de País El Salvador
de lucha contra el VIH, tuberculosis y malaria

INFORME DE VISITA DE CAMPO 05-2022

MONITOREO ESTRATÉGICO SUBVENCIÓN MULTIPAÍS

DIALOGO SOCIAL

ALIANZA LIDERAZGO EN POSITIVO (ALEP) Y POBLACIONES CLAVES (PC)

15 DE AGOSTO DE 2022

Índice

1.- Introducción	3
2.- Objetivos de la Visita.....	4
3.- Equipo Conformado para la Visita	4
4.- Descripción del Proyecto	5
5.- Balance de la Primera Fase del Proyecto ALEP y PC /Logros y Desafíos.....	5
6.- Nueva Subvención ALEP y PC.....	7
7.- Nuevo Modelo de Gobernanza	8
7.- Sigüientes Pasos.....	10
6.- Agradecimientos	10

1.- Introducción

El Fondo Mundial para la Lucha contra el VIH/SIDA, la tuberculosis y la malaria aprobó un monto de US \$10,5 millones de dólares para apoyar la sostenibilidad de los servicios para la atención del VIH en América Latina, por un período de tres años. La respuesta al VIH desde una visión integral, este es un proyecto impulsado por 6 redes regionales de personas que viven con VIH, organizadas en la Alianza Liderazgo en Positivo (ALEP) y 4 redes regionales de poblaciones clave, junto al apoyo y la experiencia técnica de HIVOS.

El Informe describe el balance de la primera fase del proyecto Regional **“Promoviendo mejores condiciones de vida y derechos humanos de las personas con VIH y otras poblaciones clave a través de servicios integrales, diferenciados y con mayores recursos para apoyar la sostenibilidad de la respuesta regional al VIH”**, dicho proyecto ha tenido como fin consolidar la prevención y la atención al VIH con un enfoque de derechos humanos en América Latina y el Caribe.

El proyecto se ha enfocado en buscar que la sociedad civil, principalmente las personas que viven con VIH y las poblaciones clave –trabajadoras sexuales, personas trans, hombres que tienen sexo con hombres y personas consumidoras de drogas –tomen un rol activo en la toma de decisiones sobre el financiamiento de la respuesta al VIH en la región. Además, la iniciativa ha pretendido implementar estrategias de apertura de datos, veeduría y control social de las políticas públicas de la respuesta al VIH en los 11 países de cobertura, todas estas acciones enfocadas a mejorar el acceso a los servicios de salud.

Por otra parte, el informe presenta la segunda fase del proyecto denominado **“Mejorando la calidad de vida, y el disfrute de los derechos humanos hacia el buen vivir de las personas con VIH y poblaciones clave de América Latina / Abya Yala”**, dicha fase iniciará su implementación durante los meses restantes del año 2022.

2.- Objetivos de la Visita

Describir el balance de la primera fase del proyecto: logros y desafíos, además de dar a conocer las prioridades de la nueva subvención en su segunda fase, y el nuevo modelo de gobernanza en la gestión del proyecto.

3.- Equipo Conformado para la Visita

Sector / Organización	Nombre
MCPs Centroamérica	Sr. Pablo Montoya / Presidente MCP Costa Rica
	Sra. Shirley Chinchilla / Secretaría Técnica del MCP de Costa Rica
	Sra. Marta Alicia de Magaña / Directora Ejecutiva del MCP de El Salvador
	Sr. Roberto López / Oficial de Monitoreo y Transición del MCP-ES
	Sra. Maria Eugenia Ochoa / Técnica de Comunicaciones MCP-ES
	Sra. Dory Lucas Alecio / Coordinadora de la Secretaria Técnica del MCP de Guatemala
	Sra. Retel Samayoa / Oficial de Monitoreo Estratégico del MCP de Guatemala
	Sra. Adriana Astolfy Muñoz / Vice presidenta del MCP de Guatemala
	Sra. Aracely Rivera / Representante de la población con VIH en el MCP de Guatemala
	Sra. Samira Montiel / Vicepresidenta del MCP de Nicaragua
Agente Local del Fondo Mundial	Sr. Ricardo Gavidia / ALF para Proyecto Regional
	Sr. Jaime Sánchez / ALF para Proyecto Regional

	Sr. Carlos Rodriguez / ALF para Proyecto Regional
HIVOS	Sra. Laura Sánchez / Gerente de Proyecto
ICW	Sra. Arely Cano
ALEP/ REDCA	Sr. Otoniel Ramirez
Consultor Externo	Sr. Joan Tallada
	Sr. Alejandro Uriza

4.- Descripción del Proyecto

El Lic. Otoniel Ramirez – Consorcio ALEP, da la bienvenida a todos y da paso a la presentación de los participantes de la reunión.

Contenido de la Agenda:

- Balance de la Primera Fase del Proyecto ALEP y PC: Logros y desafíos
- Nueva Subvención ALEP y PC
- Nuevo Modelo de Gobernanza
- Sigüientes Pasos

Proyecto

“Mejorando la calidad de vida, y el disfrute de los derechos humanos hacia el buen vivir de las personas con VIH y poblaciones clave de América Latina / Abya Yala”

5.- Balance de la Primera Fase del Proyecto ALEP y PC /Logros y Desafíos

El Sr. Otoniel Ramirez, presenta los logros y desafíos del proyecto en su primera fase:

LOS OBJETIVOS DE ALEP-PC SON:

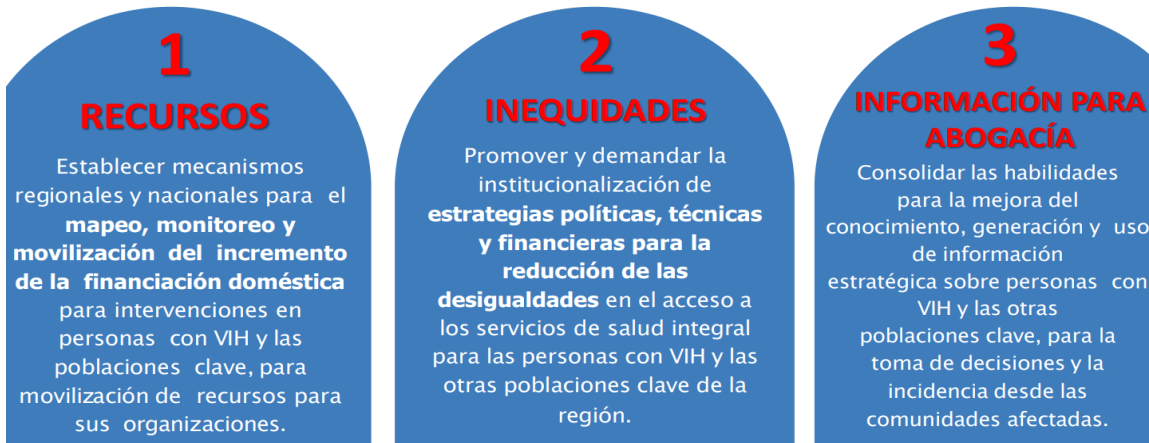

Hitos del Proyecto:

HITO 1: Diseño e implementación de estrategias de datos abiertos, veeduría y control social de políticas públicas.

HITO 2: Diseño e implementación de estrategias para compartir experiencias de movilización de recursos en los países para las personas con VIH y las otras poblaciones clave, elaborando buenas prácticas que se puedan replicar.

HITO 3: Vínculo con programas estatales que permitan la asistencia para la generación de emprendimientos para las organizaciones de personas con VIH y otras poblaciones clave.

HITO 4: Asesoría técnica para el desarrollo y monitoreo de la implementación de modelos para retención en el tratamiento/adherencia basados en la comunidad.

HITO 5: Desarrollo e implementación de programa regional, subregional y nacional para abordar el estigma y la discriminación hacia las personas con VIH y otras poblaciones clave, con enfoque de género, multiétnico y de derechos humanos, con base en los hallazgos de los índices de estigma.

HITO 6: Escuela de formación de líderes de todas las poblaciones clave.

HITO 7: Participación en espacios de toma de decisiones en los niveles regionales, subregionales, nacionales y subnacionales para fomentar la generación de información estratégica sobre las personas con VIH, y las otras poblaciones clave (con desagregación por sexo, género, identidad de género, orientación sexual, ocupación, uso de drogas, etnia y edad).

HITO 8: Estrategia de comunicación externa e interna para las redes y para las organizaciones nacionales de personas con VIH y otras poblaciones clave.

Desafíos del Proyecto:

1. Pandemia por COVID-19

2. Gobernanza y estructuras complejas
3. Comunicación interna y externa
4. Implementación en los países (relación entre SR y CN)

6.- Nueva Subvención ALEP y PC

La Sra. Laura Sanches / Gerenta del proyecto, hace una presentación sobre la segunda fase del proyecto ALEP + PC **“Mejorando la calidad de vida, y el disfrute de los derechos humanos hacia el buen vivir de las personas con VIH y poblaciones clave de América Latina / Abya Yala”**

El Objetivo del Proyecto es muy similar al de la fase I: Mejorar la esperanza y la calidad de vida de las poblaciones en situación de vulnerabilidad y con VIH en 11 países de América Latina, mediante la reducción de estigma, la discriminación, la desigualdad, las brechas de género y la violencia.

Prioridades del Proyecto:

PRIORIDAD 1: Ampliación regional de los servicios esenciales y diferenciados para las poblaciones clave y las personas que viven con el VIH, incluida la prestación a través de organizaciones comunitarias

PRIORIDAD 2: Movilización de recursos para ejecutar servicios para poblaciones clave y personas que viven con VIH

PRIORIDAD 3: Reducir las barreras relacionadas con los DDHH y el género

PRIORIDAD 4: Mejora de la gobernanza de la respuesta regional al VIH y uso de la información estratégica para la incidencia.

Vinculación cercana con los MCPs

- Coordinar en los 11 países las actividades del Proyecto, articulando con los actores relevantes y evitando duplicidades
- Monitorear de manera conjunta logros, aciertos, desafíos, dificultades y valorar posibles acciones necesarias

¿Cómo se hará?

- El contacto directo será a través de los SR y de HIVOS como RP
- HIVOS y los SR elaborarán informes trimestrales de ejecución regional y nacional, que serán compartidos con los MCPs y discutidos mediante una reunión bilateral trimestral

Las presentaciones completas se encuentran anexadas a este informe de visita de campo en el siguiente enlace: <https://mcpelsalvador.org.sv/anexosvisitadecampo052022/>

Preguntas/Comentarios

La Sra. Adriana Astolfy Muñoz pregunta ¿Cómo ven las negociaciones con la administración del estado, considerando el contexto económico y social actual en Guatemala?

R/ Hay una situación socio política que considerar en varios países. Dentro de los MCP hay personas de gobierno y sociedad civil donde se debe trabajar como un reto. Al ser una subvención regional que lleva el financiamiento a la sociedad civil, se espera que pueda fortalecer a las organizaciones para aumentar su incidencia.

La Sra. Samira Montiel comenta que cada país tiene sus propias dinámicas y realidades, en Nicaragua no se han cerrado organizaciones de la sociedad civil, hay organizaciones que no han cumplido las normas de ley. Nicaragua trabaja bajo un modelo comunitario, siendo la comunidad la que da respuesta a sus problemas de salud. Existe un dialogo con las poblaciones claves.

La Sra. Dory Lucas Alecio pregunta, ¿Cuándo se habla de movilización de recursos privados a que se refiere?

R/ En algunos países las organizaciones de la sociedad civil han tenido acceso a recursos privados, como posibles opciones de financiamiento sostenible.

La Sra. Dory Lucas Alecio comenta que en Guatemala se está viviendo un contexto muy difícil, y lograr la movilización de recursos gubernamentales para la sociedad civil es casi imposible, incluso se están cerrando espacios.

La Sra. Arely Cano comenta, que parte de la continuidad de esta subvención, es fortalecer las sinergias de comunicación y coordinación para la respuesta al VIH. En algunos países puede que las condiciones estén dadas y en otros no.

Sra. Shirley Chinchilla hace una solicitud al RP, si pueden compartir el marco de desempeño de la subvención, con el objetivo de tener claridad de lo que harán, y estar informados en las reuniones bimestrales.

La Sra. Laura Sánchez confirma que será enviado el marco del desempeño de la subvención.

La Sra. Aracely Rivera comenta que el proyecto es una buena oportunidad para que el apoyo llegue de forma más directa a la población vulnerada.

7.- Nuevo Modelo de Gobernanza

El consultor Sr. Joan Tallada presenta la nueva estructura y organograma que va a regir la segunda fase del proyecto:

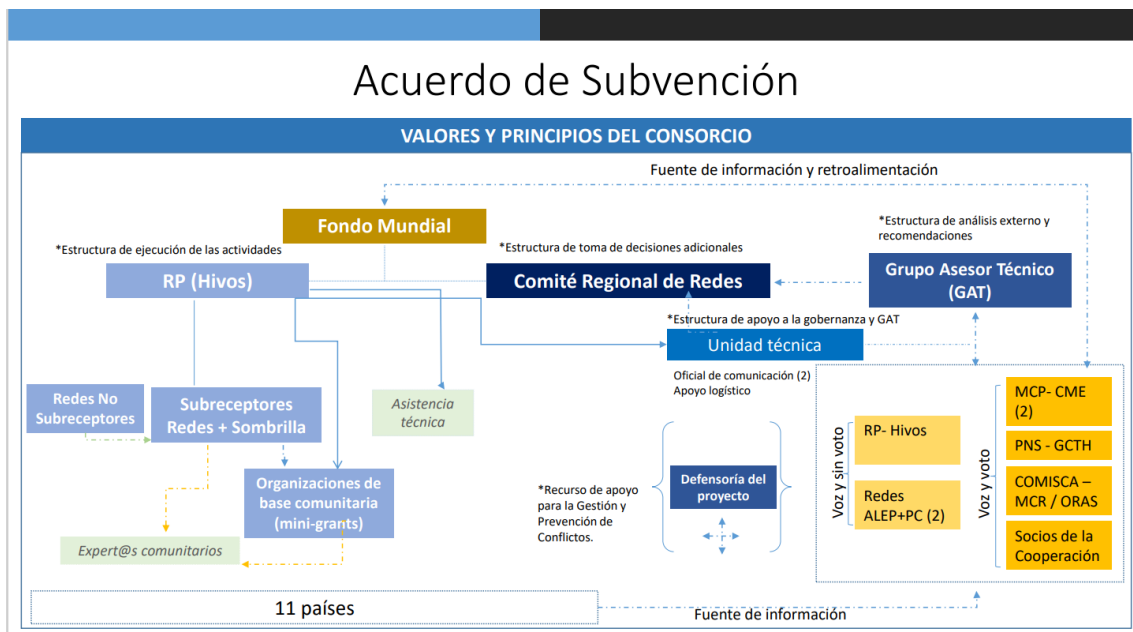

Uno de los cambios sustanciales es que se han quitado los comités nacionales, no habrá financiación para dichos comités. Se agrega el grupo asesor técnico (GAT) y la defensoría del proyecto, estas dos últimas figuras no toman decisiones.

Preguntas/Comentarios

La Sra. Dory Lucas Alecio pregunta sobre la elección del representante de los MCPs ¿Es un representante por Centroamérica y un representante por America del sur? ¿Cómo se prevé hacer esta elección, y además si debe ser un representante del comité de monitoreo estratégico?

R/ Efectivamente se recomienda que sea una persona del comité de monitoreo estratégico, con conocimiento para analizar datos y aportar un punto de vista técnico en las discusiones. Para la elección se propone que sea autoorganizada que los MCPs de Centroamérica lo elijan, teniendo en cuenta que una vez elegido ya no representa a un país sino a los MCPs de Centroamérica.

El equipo de consultores manifiesta que los MCP's son los que decidirán cuál de ellos estará en el Grupo Asesor Técnico (GAT).

La Sra. Dory Lucas Alecio pregunta ¿Qué plazo hay para la elección del representante de los MCPs? La defensoría del proyecto ¿es una para las dos regiones? ¿cuál sería el proceso para la elección de la persona?

R/ El plazo aún no se ha definido. Cuando se establezca la hoja de ruta de la nueva subvención se tendrá más claro este dato. El inicio de la subvención será en octubre de 2022.

La defensoría para el proyecto es una sola persona para todo el proyecto, habrá unos TDR para contratar a esa persona, no será un puesto permanente, será una asistencia técnica. La persona contratada no investiga, solo asesora cuando se presente un conflicto, es decir cómo debe abordarse; las reuniones se pueden hacer de forma virtual y confidencial.

El Sr. Pablo Montoya comenta que el MCR tiene una comisión de monitoreo, recomendando que la persona que participe del MCR sea la persona que representa la comisión de monitoreo.

R/ Se aclarará en los manuales que en el caso de los MCR sean una persona del comité de monitoreo.

Sra. Shirley Chinchilla indica que en las comisiones de monitoreo estratégico en el caso de Costa Rica participan instituciones, poblaciones claves y secretaria técnica por medio del oficial de monitoreo estratégico, lo mismo sucede en el MCR, la pregunta es ¿Qué persona se espera que este en el puesto que representará a los MCPs?

R/ Mas que definir qué persona sea en concreto, debe definirse un perfil técnico que cumpla dicha persona con ciertas características.

La Sra. Dory Lucas Alecio está de acuerdo con lo que indica Joan Tallada, es decir que sea un perfil técnico, ya que el trabajo es de análisis.

La Sra. Samira Montiel también está de acuerdo con lo planteado por Joan Tallada, debe ser un perfil técnico, que ayude a una mejor ejecución y toma de decisiones en el proyecto.

Sra. Shirley Chinchilla hace ver que, con la nueva estructura, como MCPs se coordinaría con los subreceptores, antes se hacía con los comités nacionales. Pregunta ¿A quién se le pediría informes para el pleno?

R/ Sí, sería con los subreceptores y con el RP. Se programarán reuniones regulares con los MCPs. Debe mantenerse una comunicación con el SR, copiando al RP con el objetivo de acompañar dichos procesos. Se pasarán los contactos de los SR a cada MCP.

La Sra. Marta Alicia de Magaña comenta que usualmente en el país se organizaban visitas de campo con ALEP, ¿Ahora tendríamos unas reuniones programadas?.

R/Efectivamente, se compartirá un calendario de las reuniones para que lo incorporen en las programaciones de cada MCP.

La Sra. Marta Alicia de Magaña indica que se hará una minuta de parte del MCP-ES, en función de esas visitas de campo que se comentaban, y se compartirá con los MCPs.

7.- Sigüientes Pasos

La Sra. Laura Sánchez, comenta los siguientes pasos:

- Firma de contrato de la subvención
- Preparativos de contratos con los subreceptores
- Cierre de la Fase I e Inicio de la Fase II

6.- Agradecimientos

El Sr. Otoniel Ramirez agradece la participación de todos en la reunión.



Mecanismo de Coordinación de País El Salvador
de lucha contra el VIH, tuberculosis y malaria

REDES SOCIALES DEL MCP-ES



Contribuyendo a la respuesta nacional al VIH,
la tuberculosis y la malaria en El Salvador



www.mcpelsalvador.org.sv



facebook.com/mcpelsalvadororg



twitter.com/MCPelsalvador



instagram.com/mcpelsalvador/



[EISalvadorMCP](https://www.youtube.com/EISalvadorMCP)

