



Mecanismo de Coordinación de País El Salvador
de lucha contra el VIH, tuberculosis y malaria

Proceso de Elección Comité Ejecutivo 2023-2025

Presenta

Lcda. Marta Alicia de Magaña

Directora Ejecutiva

MCP-ES

 Reunión Plenaria 05-2023





Mecanismo de Coordinación de País El Salvador
de lucha contra el VIH, tuberculosis y malaria

Metodología del Proceso de Elección del Comité Ejecutivo



- **Informe Comité Ejecutivo saliente 2021-2023**
- **Estatutos y Reglamento Interno**
(Capítulo III Sección 2 Estatutos / Capítulo IV Sección 10 RI, Art. 50-57)
- **Identificación de miembros elegibles para cargos**
 - Presidente/a
 - Vicepresidente/a
 - Secretario/a

- **Proceso de votación (voto secreto)**
 - Presidente/a
 - Vicepresidente/a
 - Secretario/a
- **Palabras de compromiso del comité electo 2023-2025**
- **Fotografía del comité saliente 2021-2023**
- **Fotografía oficial del comité electo 2023-2025**

Artículo 21: El Comité Ejecutivo del MCP-ES está compuesto de los siguientes miembros:

- El/la Presidente/a
- El/la Vice-presidente/a
- El/la Secretario/a
- El/la Director/a Ejecutivo/a

Artículo 22: Los miembros del Comité Ejecutivo representarán diferentes subsectores; Los cargos de Presidencia , Vicepresidencia y Secretaría serán ostentados por la persona y no por la institución que representa.

Para los cargos de Presidencia y Vicepresidencia únicamente serán elegibles los miembros propietarios.

El pleno podrá elegir para el cargo de la Secretaría entre los miembros propietarios o suplentes.

Artículo 23: El mandato de la Presidencia, Vice-Presidencia y Secretaría tienen una duración de dos años, Pudiendo ser reelegidos por un periodo más, después de No haber ostentado ningún cargo dentro del comité ejecutivo por lo menos por un periodo. Los periodos inician el día 1 de julio y terminan el 30 de junio del año 2.

Si se diere el caso que, a la fecha de terminación del plazo para el que fueron electos a sus cargos las personas representantes del Comité Ejecutivo, la Asamblea aún no hubiera elegido al nuevo Comité Ejecutivo, los anteriores continuarán en sus funciones por un máximo de tres meses hasta que se complete el proceso.

Las funciones del Comité Ejecutivo vendrán determinadas por el Cap. IV. Secc. 10 del Reglamento Interno.

Artículo 50:

El MCP-ES, a nivel interno contará con una estructura llamada Comité Ejecutivo, que promoverá en todo momento la participación de los sectores acreditados.

Artículo 51:

- El Comité Ejecutivo del MCP-ES está compuesto por los siguientes miembros:
- El Presidencia,
- El Vice-presidencia,
- Secretaría,
- El/la Director/a Ejecutivo/a

Los cargos de Presidencia, Vice-presidencia y Secretaría, serán de representación personal y no institucional. Para los cargos de Presidencia y Vicepresidencia únicamente serán elegibles los miembros propietarios. El pleno podrá elegir a la Secretaría entre los miembros propietarios o suplentes.

El Comité Ejecutivo podrá de manera regular invitar a los/las coordinadores/as de los Comités permanentes y/o Adhoc a participar en las reuniones. La invitación será enviada por el/la Director/a Ejecutivo/a.

Artículo 52:

Los miembros del Comité Ejecutivo No podrán ejercer sus funciones cuando se encuentren en conflicto de interés, tal como se define en la Política de Gestión de conflictos de interés del MCP-ES

Artículo 53:

El/la Presidente, vice-presidente/a y secretario/a, deberán representar a sectores o subsectores diferentes.

Artículo 54:

El/a Presidente/a, el/la vice-Presidente/a, y el/la secretario/a del MCP-ES son elegidos democráticamente por la Asamblea General mediante voto secreto por mayoría simple de las personas representantes presentes.

Artículo 55:

La Presidencia, Vice Presidencia y la Secretaría no podrán ser ostentadas cuando las instituciones a las que representan, sean Receptores principales.

Artículo 57:

El mandato de la presidencia, Vice-Presidencia y Secretaría tienen duración de dos años, Pudiendo ser reelegidos por un periodo más, después de no haber ostentado ningún cargo dentro del comité ejecutivo por lo menos por un periodo. Los periodos inician el día 1 de julio y terminan el 30 de junio del año 2.



Mecanismo de Coordinación de País El Salvador
de lucha contra el VIH, tuberculosis y malaria

Miembros Propietarios Elegibles para Presidencia y Vicepresidencia

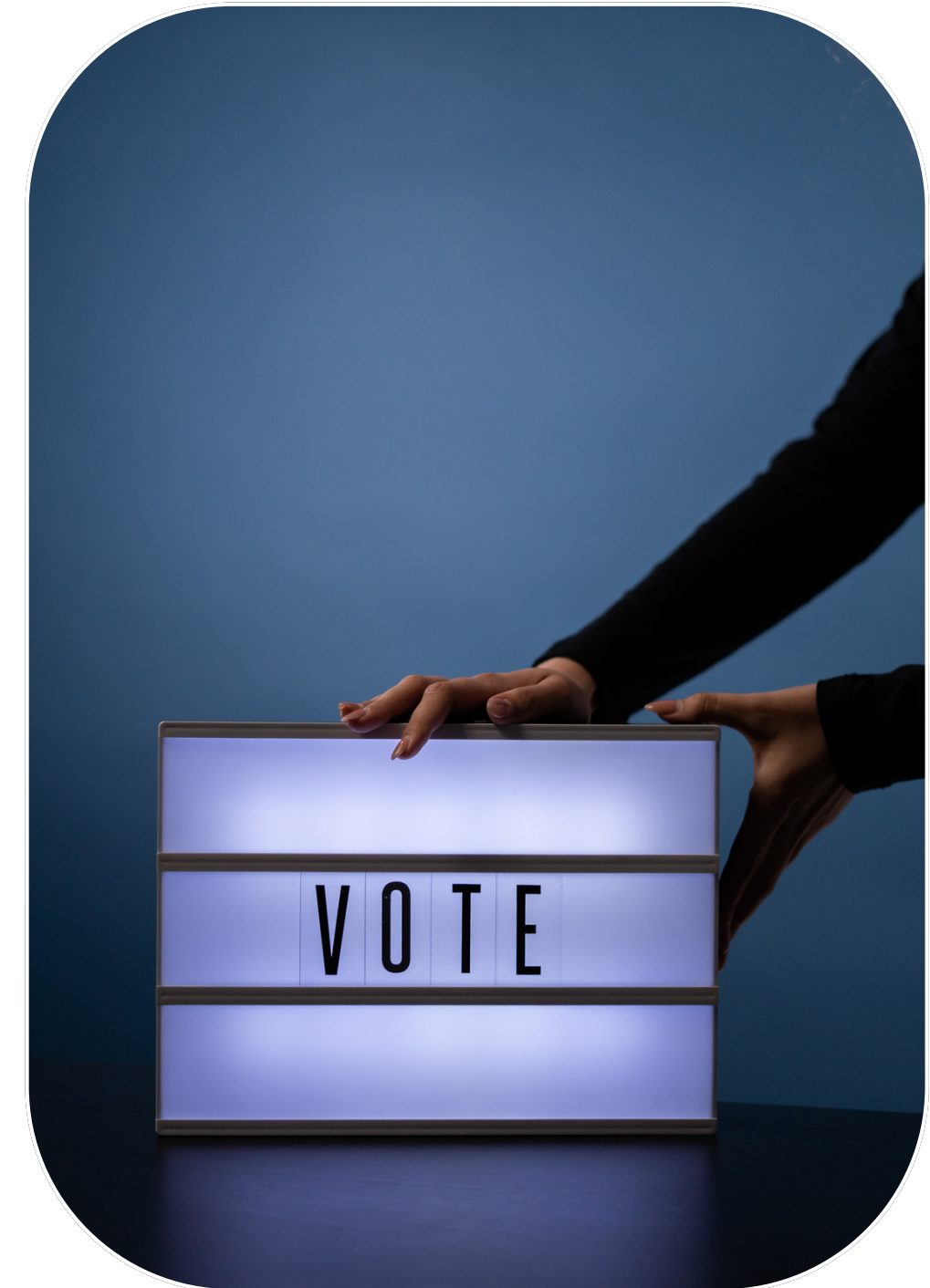

MIEMBROS PROPIETARIOS ELEGIBLES



DR. JOSUE GARCÍA

Sector: **Gobierno**

Organización: **Consejo Superior Salud Pública**



**LCDA. MARIA MERCEDES
CASTILLO**

Sector: **Gobierno**

Organización: **Ministerio de Educación**



**SR. JOHALMO EDUARDO
ESTRADA**

Sector: **Personas Afectadas por VIH**

Organización: **REDCA+**



SRA. DORIS ACOSTA

Sector: **Personas Afectadas por VIH**

Organización: **REDSAL+**



SR. CARLOS BONILLA

Sector: **Personas Afectadas por TB**

Organización: **Unidad de Salud Barrios**



**SRA. ESMERALDA
SORTO**

Sector: **Personas afectadas por Malaria**

Organización: **Voluntaria Malaria La Unión**



LCDA. KARLA GUEVARA

Sector: **Poblaciones Clave**

Organización: **Colectivo Alejandria**

MIEMBROS PROPIETARIOS ELEGIBLES

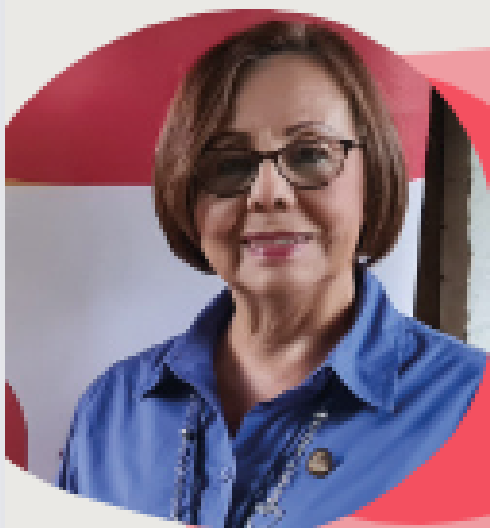

**LCDA. ANA JOSEFA
BLANCO**

Sector: **ONG's Nacionales**
Organización: **CALMA**



LIC. FRANCISCO ORTIZ

Sector: **ONG's Nacionales**
Organización: **FUNDASIDA**

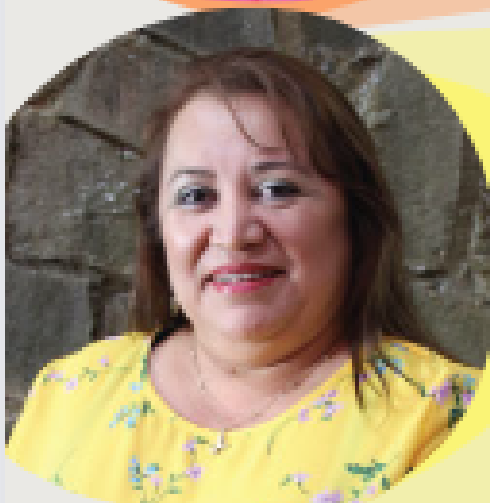

SRA. SUSAN PADILLA

Sector: **Ongs Internacionales**
Organización: **PASMO**



LIC. WILLIAM MERINO

Sector: **Academia**
Organización: **Universidad de El Salvador**



**RVDO. OSCAR GIOVANI
MARROQUIN**

Sector: **Organizaciones basadas en la Fe**
Organización: **HWPL, Cultura del Cielo Paz
Mundial y Restauración de la Luz**



**DRA. CELINA DE
MIRANDA**

Sector: **Organismos Internacionales**
Organización: **ONUSIDA**



DR. ANIBAL QUIJANO

Sector: **Organismos Internacionales**
Organización: **USAID**



Miembros Suplentes Elegibles para Secretaría



MIEMBROS SUPLENTE ELEGIBLES



TTE. MIGUEL ARANIVA
COLATO

Sector: **Gobierno**
Organización: **COSAM**



SRA. BETTY JEANNETTE
RODRÍGUEZ

Sector: **Personas afectadas por VIH**
Organización: **Grupo Apoyo Hospital San Rafael**



SR. ERIC NILSSON
GÁLVEZ

Sector: **Personas Afectadas por VIH**
Organización: **Grupo Apoyo Hospital Cojutepeque**



SRA. EDITH GUADALUPE
CHOPIN

Sector: **Personas Afectadas por Malaria**
Organización: **Col Vol SIBASI La Libertad**



SR. GABRIEL
ESCOBAR

Sector: **Poblaciones Clave**
Organización: **Asociación COMCAVIS TRANS**



SRA. YANIRA SALAZAR

Sector: **Poblaciones Clave**
Organización: **Colectiva Venus**



LCDA. ISABEL PAYÉS

Sector: **ONG's Nacionales**
Organización: **CONAMUS**



DR. SIRO ARGUETA

Sector: **ONG's Internacionales**
Organización: **INTRAHEALTH**



RVDO. SAIL QUINTANILLA

Sector: **Organizaciones basadas en la Fe**
Organización: **Asociación Cristiana El Renuevo**



ARQ. RICARDO ENGELHARD

Sector: **Privado**
Organización: **CONSTRUHARD**

Proceso de votación (voto secreto)



- Presidente/a
- Vicepresidente/a
- Secretaría

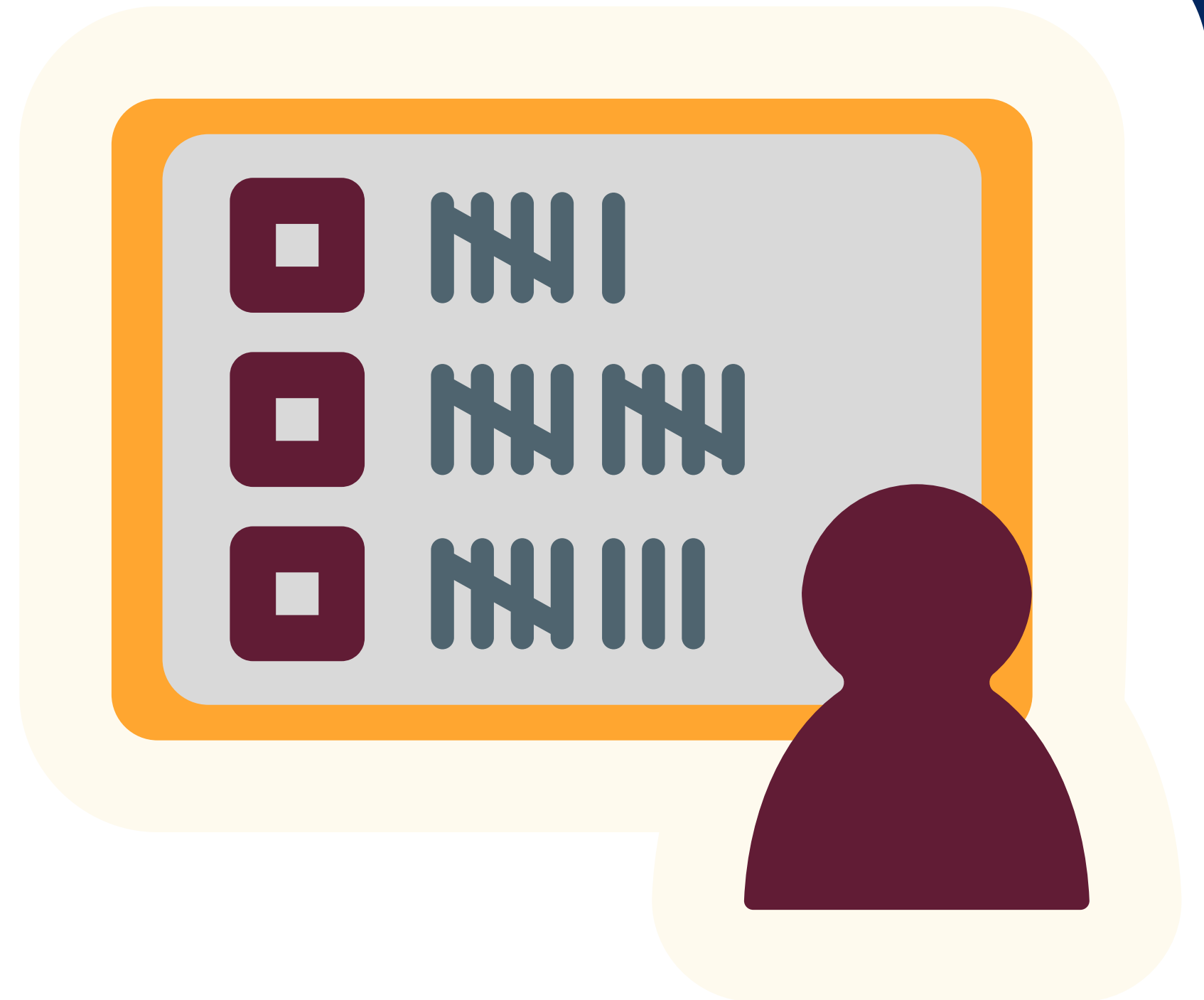

-Boleta a utilizar en cada proceso: Presidencia, Vicepresidencia y Secretaría

MCP-ESMecanismo de Coordinación de País El Salvador
de lucha contra el VIH, tuberculosis y malaria**VOTO SECRETO**

BOLETA DE VOTACION PARA PUESTO DE PRESIDENCIA

Proceso de Elección para puesto de Presidencia Periodo 2023-2025.

Voto por: _____

Fecha de elección 15 de junio del 2023

Reunión Plenaria 05-2023

Proceso de votación (voto secreto)

- Presidente/a
- Vicepresidente/a



Descripción del proceso para puesto de Presidencia y Vicepresidencia:

- Se identifican cuantos miembros propietarios se encuentran presentes y son elegibles.
- Se procede a nominar/autonominar candidatos.
- Se identifica el número de miembros con derecho a voto.
- Se consulta a los nominados su aceptación a entrar al proceso.
- Se entrega una boleta por miembro con derecho a voto, por un participante entre los presentes que no sea candidato.

Descripción del proceso para puesto de Presidencia y Vicepresidencia:

- La recolección de las papeletas se hace por un miembro sin conflicto de interés.
- Se solicita a un miembro sin conflicto de interés realice el conteo de los votos.
- En una tabla en Excel la cual se proyecta a los miembros presentes, se anota cada uno de los votos del recuento.
- Al final del conteo el candidato con mayor número de votos es el electo para el puesto en mención.

*En caso de empate se repite el proceso entre los candidatos en situación de empate



Mecanismo de Coordinación de País El Salvador
de lucha contra el VIH, tuberculosis y malaria

Proceso de votación (voto secreto) - Secretaría

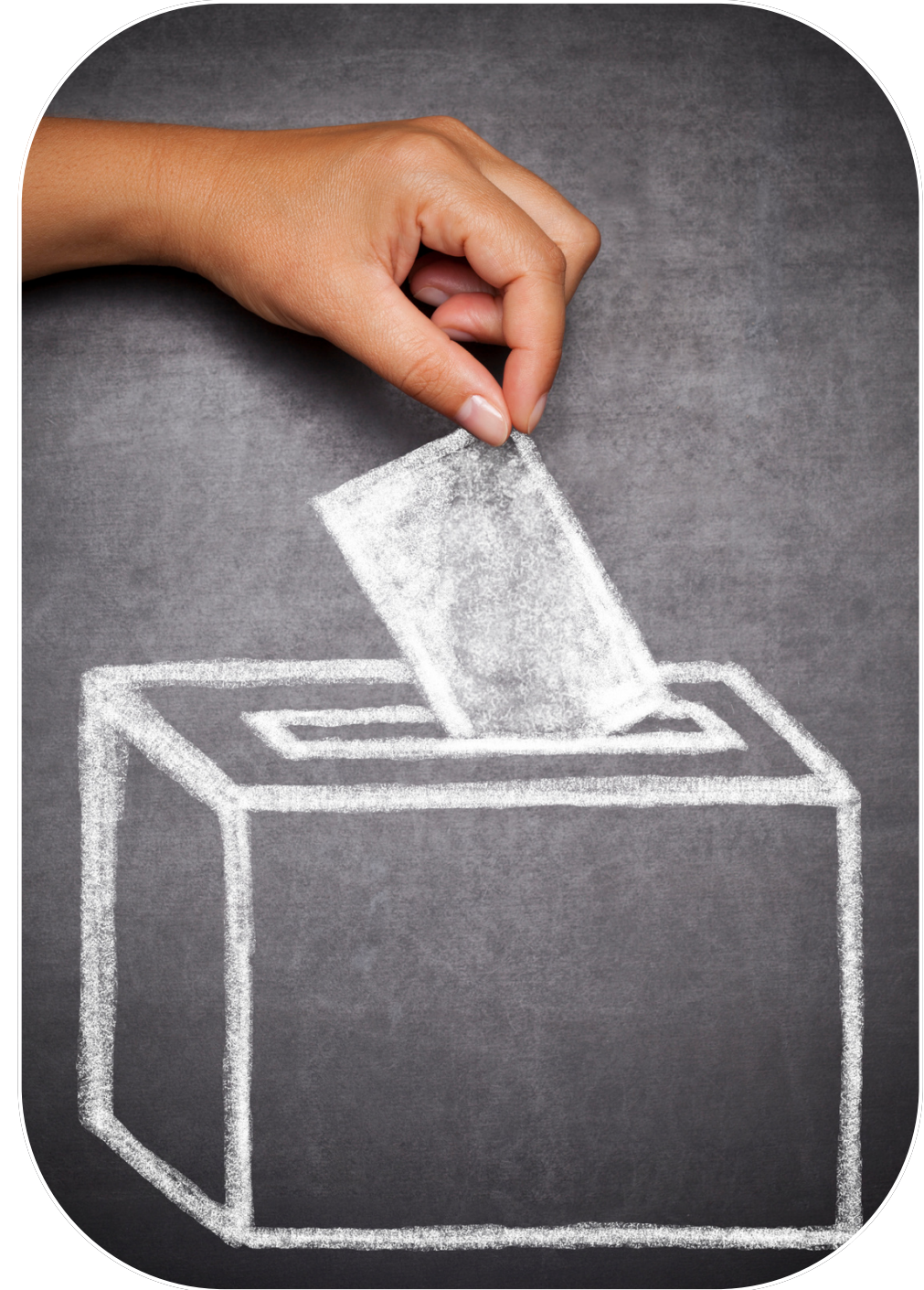

Descripción del proceso para puesto de secretaria:

- Se identifican cuantos miembros entre propietario y suplentes se encuentran presentes y son elegibles.
- Se procede a nominar/autonominar candidatos.
- Se consulta a los nominados su aceptación a entrar al proceso.
- Se identifica el número de miembros con derecho a voto.
- Se entrega una boleta por miembro con derecho a voto, por un participante entre los presentes que no sea candidato.

Descripción del proceso para puesto de secretaria:

- La recolección de las papeletas se hace por un miembro sin conflicto de interés.
- Se solicita a un miembro sin conflicto de interés realice el conteo de los votos.
- En una tabla en Excel la cual se proyecta a los miembros presentes, se anota cada uno de los votos del recuento.
- Al final del conteo el candidato con mayor número de votos es el electo para el puesto en mención.

*En caso de empate se repite el proceso entre los candidatos en situación de empate



Proceso de votación (voto secreto)



Matriz recuento de Votos a utilizar en cada proceso: Presidencia, Vicepresidencia y Secretaría

Nominación

Nominación de Candidatos/as Presidencia		
N°	Nombre	Acepta Nominacion Si-No
1		
2		
3		
4		
5		

Matriz recuento de Votos a utilizar en cada proceso: Presidencia, Vicepresidencia y Secretaría

votación

VOTACIÓN PRESIDENCIA															
N°	Nombre	VOTOS													TOTAL
1															0
2															0
3															0
4															0
5															0
	Total Votos														0



Palabras de compromiso del comité electo 2023-2025



Mecanismo de Coordinación de País El Salvador
de lucha contra el VIH, tuberculosis y malaria

Toma de Fotografía del Comité Saliente 2021-2023



Toma de Fotografía oficial del Comité Electo 2023-2025

¡Gracias por su atención!

MCP-ES

Mecanismo de Coordinación de País El Salvador
de lucha contra el VIH, tuberculosis y malaria

Contribuyendo a la respuesta
nacional al VIH, la Malaria y la
Tuberculosis en El Salvador



www.mcpelsalvador.org.sv



MCPelsalvador



mcpelsalvadororg



mcpelsalvador



ELSalvadorMCP